

KEYMAP

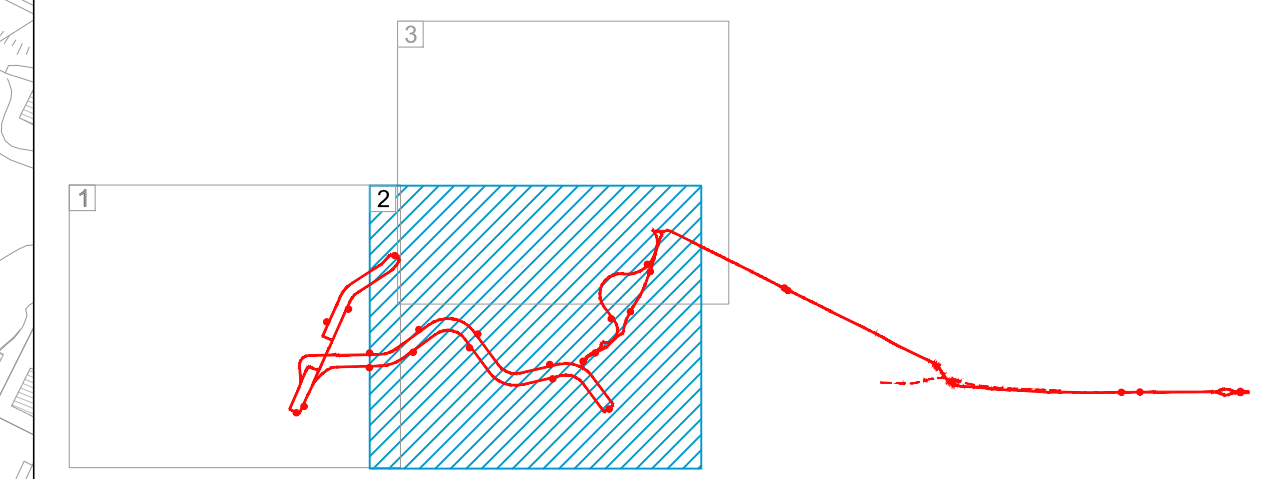

LEGENDA

OPERE DI PROGETTO

- Sede stradale
- Marciapiedi
- Pali di sostegno linea aerea
- Banchine di fermata
- Nuovo profilo marciapiedi e isole spartitraffico
- Limite intervento

PERCORSI CICLOPEDONALI

- CONSISTENZA PERCORSI CICLOPEDONALI**
- Piste ciclabili esistenti / in corso di realizzazione (Consorzio Torrino/Mezzocammino)
 - Percorsi esistenti nel verde (come individuati nel Piano Quadro della Ciclabilità di Roma - Del. n. 27 del 24/04/2012)

ATTRATTORI DEL SISTEMA DEL VERDE E DEI SERVIZI

- Riserva Naturale Decima Malafede
- Aree agricole (seminativi e prati)
- Aree verdi di quartiere (parchi e giardini pubblici e privati) e piazze esistenti / in corso di realizzazione
- Verde di arredo stradale
- Complessi sportivi
- Complessi scolastici (istituti superiori)
- Aree archeologiche
- Accessi a parchi, aree sportive e archeologiche recintati

INTERVENTI DI PROGETTO

- Percorso ciclabile
- Inserimento di nuovi parcheggi per biciclette
- Criticità



DIRETTORE TECNICO: Ing. Luigi Napoli
 DIREZIONE PROGETTAZIONE: Ing. Claudio Pasquale
 DIRETTORE DEI LAVORI: Ing. Danilo Di Pietro

SISTEMA DI TRASPORTO PUBBLICO A CAPACITA' INTERMEDIA A SERVIZIO DEI
 CORRIDOI EUR-TOR DE' CENCI ED EUR LAURENTINA-TOR PAGNOTTA-TRIGORIA

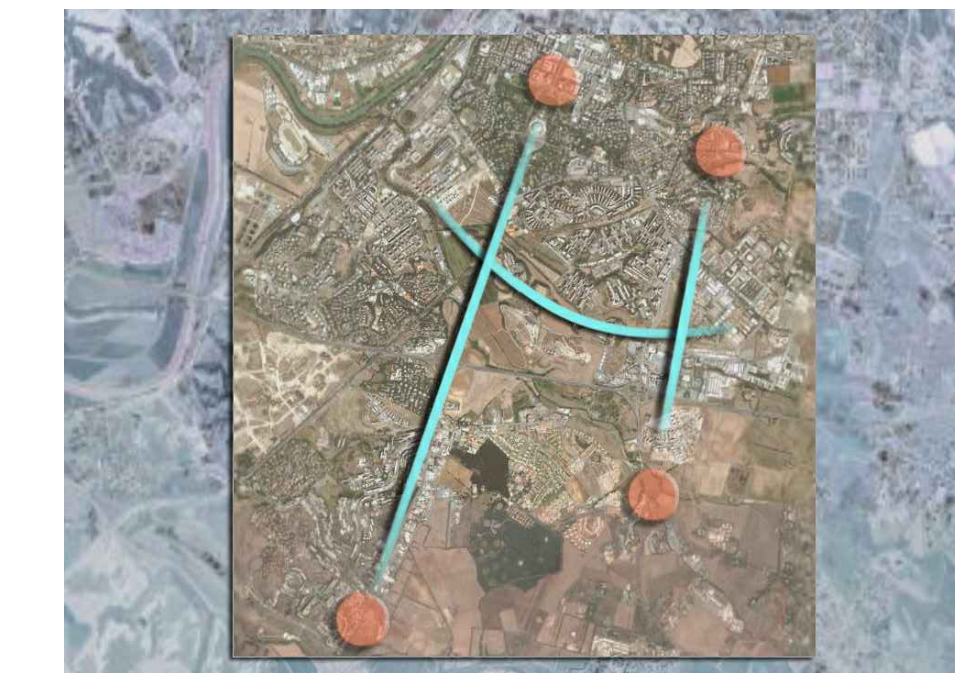

RESPONSABILE DEL PROGETTO: Ing. M. Meloni
 RESPONSABILE DIREZIONE PROGETTAZIONE: Ing. C. Pasquale
 RESPONSABILE DI PROGETTO: Ing. M. Encheli

CORRIDOIO EUR-TOR DE' CENCI - VARIANTE DI TRACCIATO
 Conferenza di Servizi (27.11.2015 e 14.07.2017)

PROGETTO DEFINITIVO

OPERE A VERDE E PISTE CICLABILI

Proposta di percorso ciclabile da Decima Malafede a Torrino/Mezzocammino - Tav. 02

REV.	DATA	DESCRIZIONE	REDAZIONE	VERIFICATO	APPROVATO	RELAZIONATO
A	Settembre 2015	Emissione per C/S	Ing. F. Valentini	Ing. M. Encheli	Ing. C. Pasquale	Arch. M. Meloni
B	Ottobre 2017	1° PROIEZIONE NELL'AMBITO DELLA C/S	Ing. F. Valentini	Ing. M. Encheli	Ing. C. Pasquale	Arch. M. Meloni
C	Settembre 2017	2° PROIEZIONE NELL'AMBITO DELLA C/S	Ing. F. Valentini	Ing. M. Encheli	Ing. C. Pasquale	Arch. M. Meloni
D	Ottobre 2017	PROGETTO ESITO C/S	Ing. F. Valentini	Ing. M. Encheli	Ing. C. Pasquale	Arch. M. Meloni

scala	1:2.000	COMMESSA	TDC A I P E	CODIFICA	T U D T D C P D V X 0 1 1 C
-------	---------	----------	-------------	----------	-----------------------------

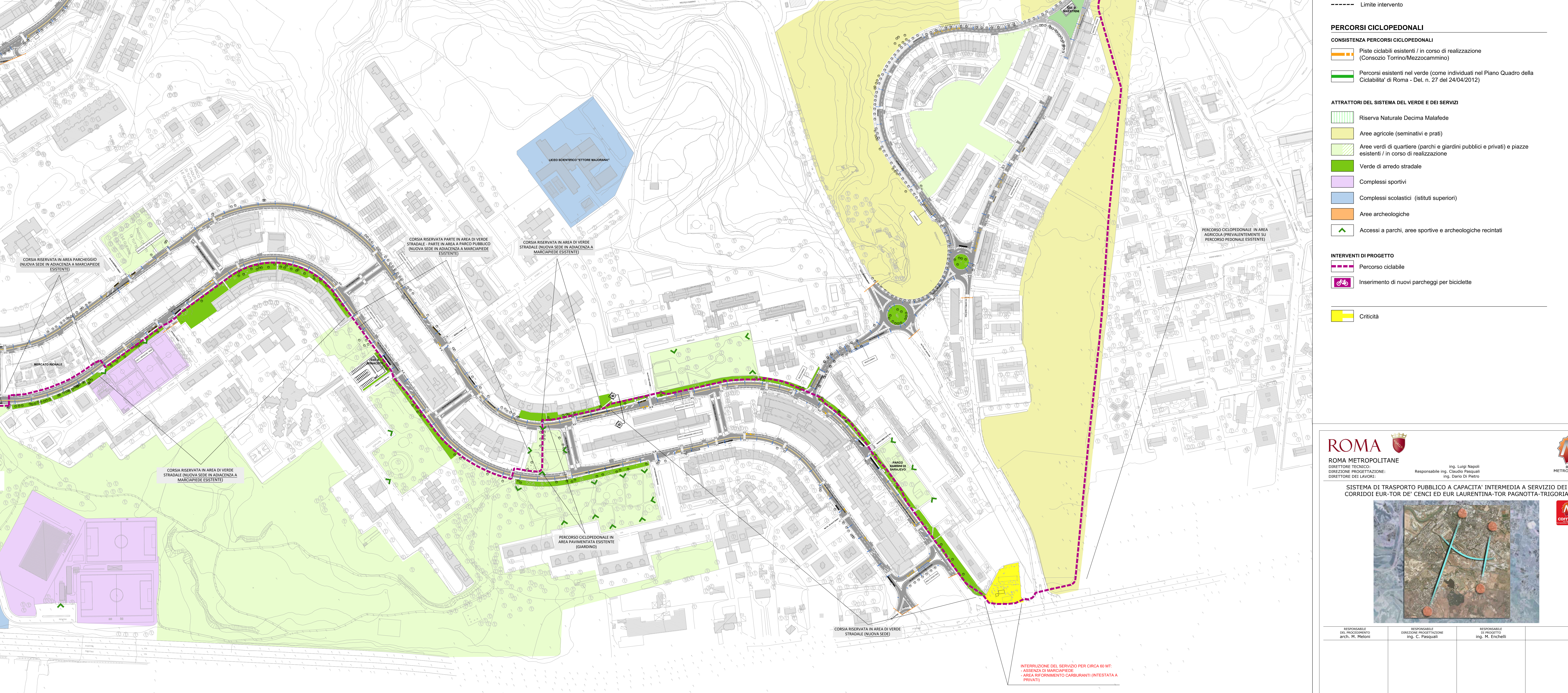
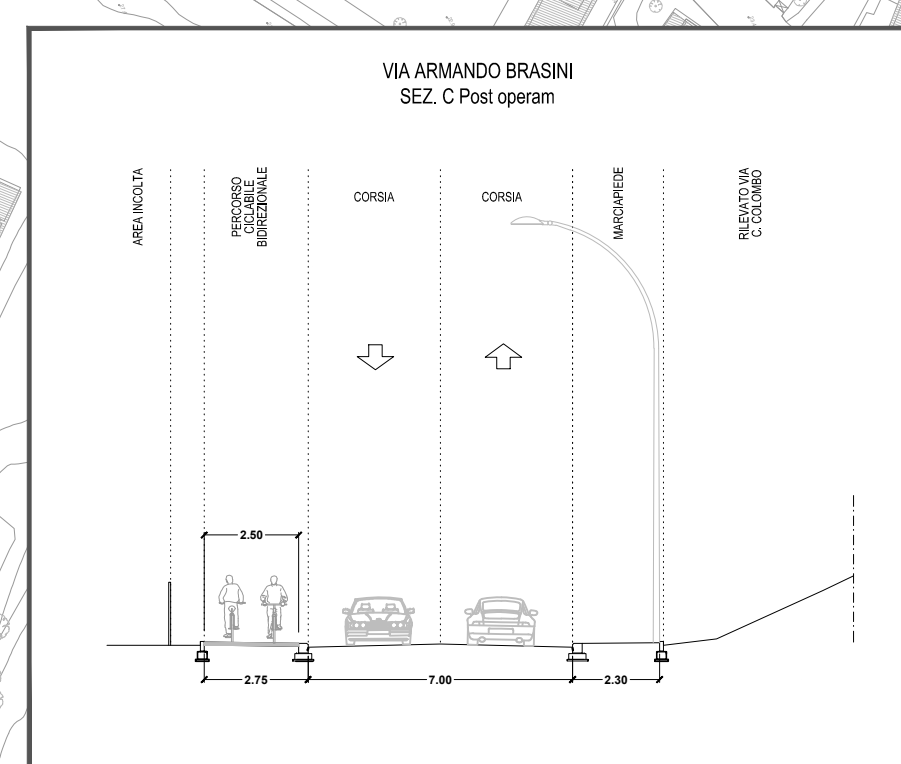
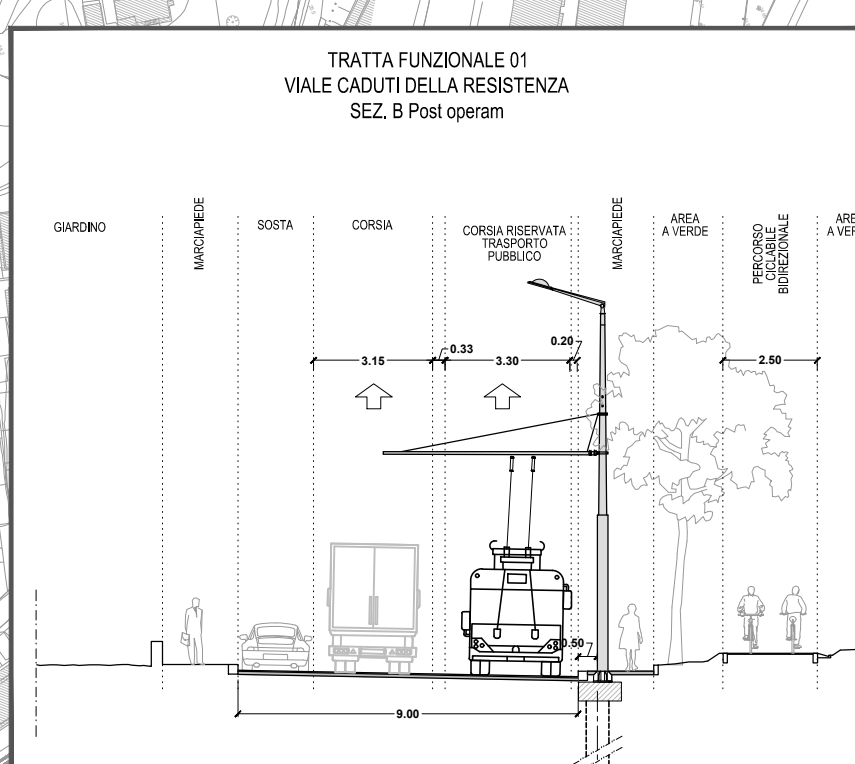
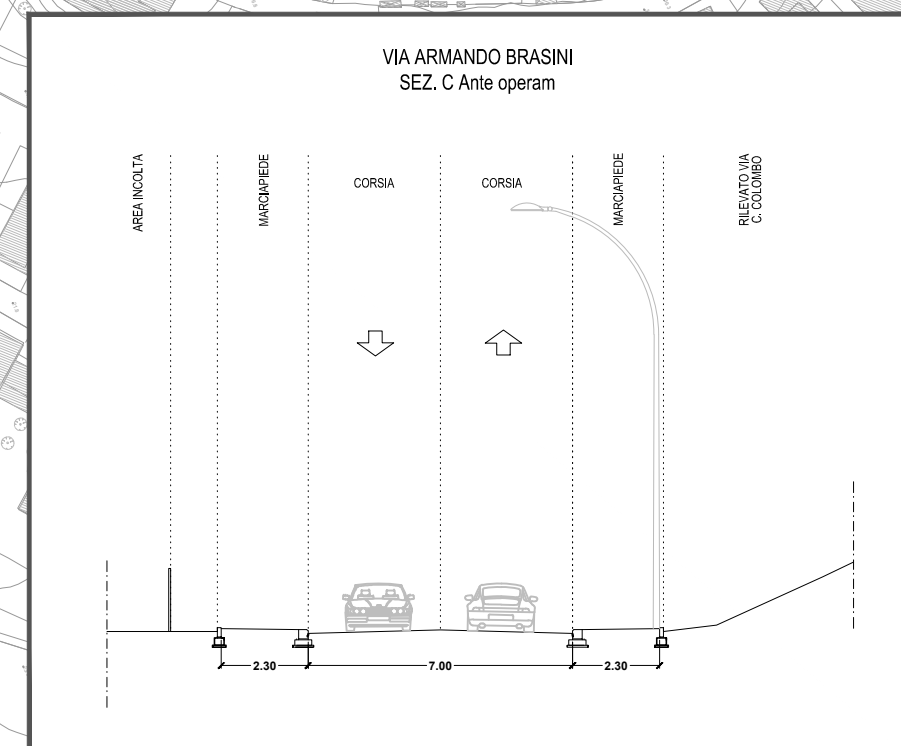
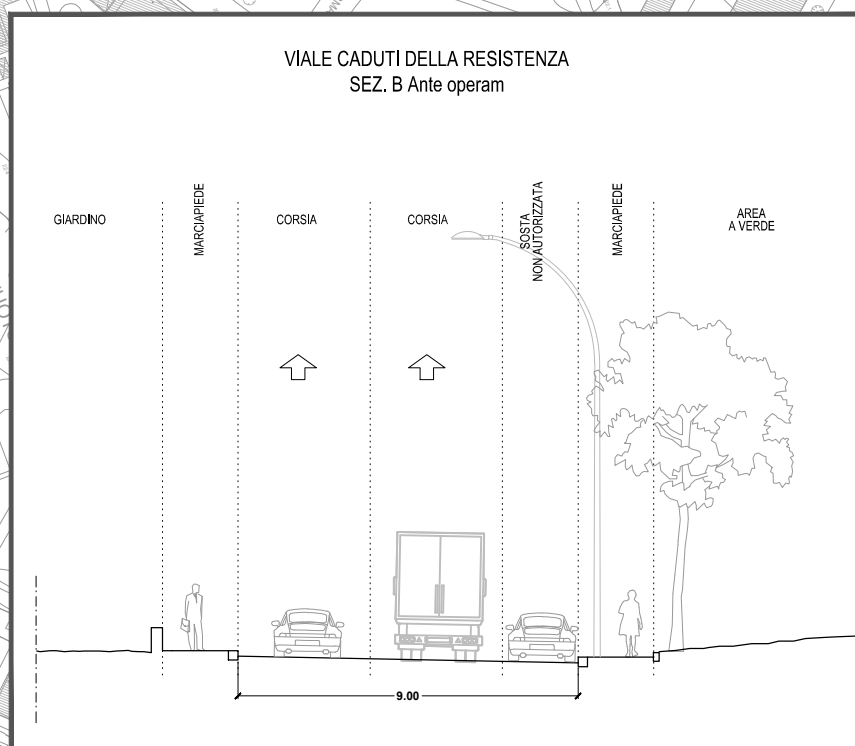

INTERRUZIONE DEL SERVIZIO PER CIRCA 60 MT
 ASSENZA DI MARCIAPIEDE
 AREA RIFORMAZIONE CARBURANTI (INTESTATA A PRIVATI)